

Tilbud på skogbruksplan med miljøregistrering i kommunene Hemnes, Vefsn, Grane og Hattfjelldal

Norsk PEFC skogstandard vil kreve at det er gjennomført miljøregistreringer på alle eiendommer over 50 dekar. Skogeiere som ønsker å levere sertifisert virke må derfor bestille skogbruksplan med miljøregistrering i samsvar med standardens krav før 1. oktober.

En skogbruksplan med miljøregistreringer i skog (MiS) gir deg kontroll over skogens ressurser, og er ditt beste verktøy for aktiv skogutnyttelse.

ALLSKOG
EID AV SKOGEIERE

Bestillingsfrist 1. oktober

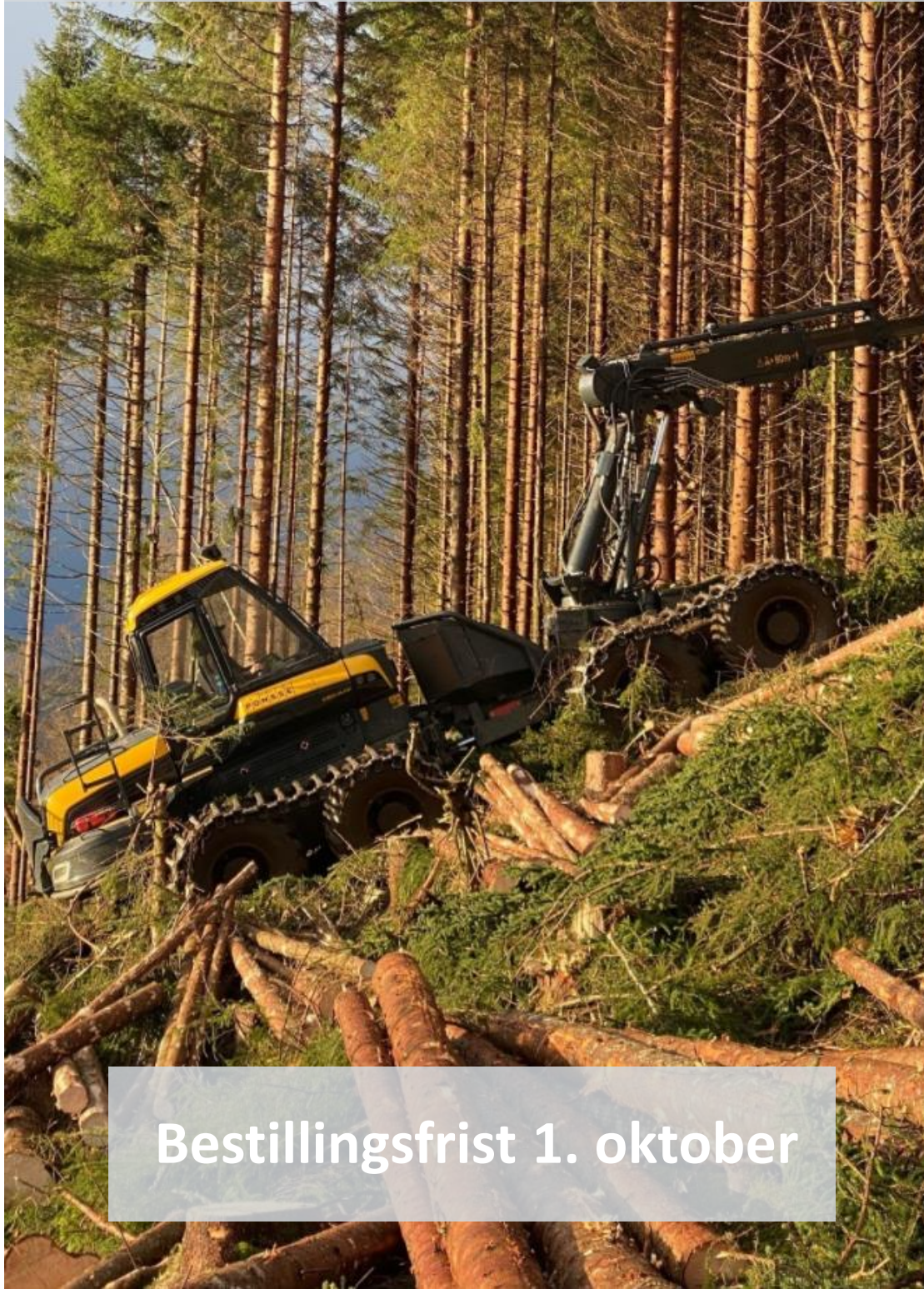

Miljøregistreringer i skog (MiS) og nøkkelbiotoper

Eksisterende miljøregistreringer i Hemnes, Vefsn og Grane har gått ut på dato. For skogeiere i Hattfjelldal med gjeldende miljøregistrering utløper sertifiseringen i 2024. **Norsk PEFC skogstandard vil kreve at det er gjennomført miljøregistreringer på alle eiendommer over 50 dekar. Skogeiere som ønsker å levere sertifisert virke må derfor bestille skogbruksplan med miljøregistrering i samsvar med standardens krav før 1. oktober.** Etter denne datoen er det kun de skogeierne som har bestilt skogbruksplan som vil være sertifisert ved planleveransen.

Ved kjøp av skogbruksplan med miljøregistreringer sikrer du eiendommen fremtidig tilgang til alle markeder for alle typer skogsvirke. Miljøregistreringer gjør at vi kan ta vare på opprinnelige, sårbare, spesielle og sjeldne naturtyper i skog. Dette kaller vi nøkkelbiotoper.

Alle som bestiller skogbruksplan, får sine miljøregistreringer innarbeidet i det nye planproduktet.

Innhold i skogbruksplanen

Grunnpakken/skogbruksplanen leveres digitalt i ALLMA og på PDF digitalt

Skogbruksplanen skal inneholde følgende informasjon om de enkelte bestand eller behandlingenheter: areal, hogstklasse, bonitet, volum fordelt på treslag (gran, furu, lauv), alder, tilvekst, middeldiameter, diameterfordeling i tre klasser (<15 cm, 15-25 cm, >25 cm), grunnflatesum, middelhøyde, overhøyde, miljøverdier knyttet til biologisk mangfold, landskap, friluftsliv og kulturminner, totalt areal fordelt på markslag, produktivt skogareal fordelt på boniteter og hogstklasser, volum fordelt på treslag, boniteter og hogstklasser, forslag til årlig hogstkvantum, regelstyrte behandlingsforslag hogstklasse 3-5.

Digitalt informasjonsmøte

Det avholdes digitalt informasjonsmøte om prosjektet tirsdag 30. august kl. 19:30

Møtet vil bli tatt opp og lagt ut på prosjektets hjemmeside. Invitasjon til møtet ligger i samme epost som denne brosjyren.



Produktet leveres i ALLMA Eiendom. Tilgang til digital plan i ALLMA med innsyn i skogbruksplan er inkludert i dekarpris ett år etter leveranse.

Alle skogeiere som er andelseiere i ALLSKOG har tilgang til ALLMA gratis som andelseierfordel.

60% statstilskudd!

Merk at dette kun gjelder grunnpakken og ikke tilleggsproduktene.

Priser

Pris per dekar er avhengig av oppslutningen i prosjektet. Det lønner seg for alle at flest mulig skogeiere deltar. Alle priser er oppgitt eks. mva. Det er mulig å betale egenandelen og eventuelt tilleggsprodukter fra skogfondet

Pris grunnpakke:

Totalt produktivt skogareal bestilt, >= bonitet 8	1 000 000	800 000	600 000	480 000
Pris per dekar	Kr. 9,5,-	10,2	11,9	13,8

Tilleggsprodukter til skogeier	Pris	Enhet
Feltbefaring med behandlingsforslag ungskog	Kr. 7,-	Per dekar i hogstklasse 1 og 2
Dronebefarte behandlingsforslag ungskog	Kr. 6,5,-	Per dekar i hogstklasse 1 og 2
Feltbaserte tynningsforslag hkl 3	Kr. 7,5,-	Per dekar i hogstklasse 3
Feltbaserte hogstforslag hkl 4 og 5	Kr. 7,-	Per dekar i hogstklasse 4 og 5
Levering av standard planperm i papirformat	Kr. 600	Kr pr stk
Trykt bestandskart	Kr. 250	Kr pr stk
Trykt hogstklassekart	Kr. 250	Kr pr stk
Avvirkningsprognoser	Kr. 2000	Kr per eiendom

Søk om tilskudd

1. www.skogfond.no
2. Klikk «innlogging skogfond»
3. Logg inn med bankID
4. Velg riktig aktør og klikk på aktuell konto
5. Klikk på feltet «søknader inn- og utbetaling»
6. Klikk på «søk tilskudd»



Slutfaktura sendes ved leveranse av skogbruksplanen i august 2024. Faktisk taksert areal legges til grunn.

Det tilbys et statstilskudd på 60 % av kostnad for grunnpakken. Tilskuddet eksklusive mva innbetales på din skogfondskonto når skogbruksplanen er ferdig. Skogfondsmidler utbetales ved at skogeier legger inn et refusjonskrav med mottatte faktura i søknadsskjemaet for bruk av skogfond i Altinn. Det utbetales ikke tilskudd på tilleggsprodukter. Ved påmelding til prosjektet foretar ALLSKOG en kredittsjekk.

Vi gjør oppmerksom på at faktura må betales i sin helhet av deg som skogeier for at sertifiseringen skal være gyldig. Høy planoppslutning gir billigere planprodukt.

Priseksempel

I dette prosjektet er tilskuddssatsen vedtatt til 60 % av kostnad på grunnpakken eks. mva. Eksempelene er på hva du må betale for en skogbruksplan med MiS dersom eiendommen har 300, 500 og 1500 dekar produktivt skogareal, ved total planoppslutning på 800 000 dekar, før og etter statstilskudd. Alle priseksempelene er eks. mva. og prisen benyttet i eksemplene er kr 10,2 per dekar. Skogfond med skattefordel kan brukes til å betale skogbruksplanen.

300 dekar produktiv skog = skogbruksplan vil koste kr 3 060,- eks. mva. før tilskudd. Etter 60 % tilskudd vil den koste kr 1 224,- eks. mva. Reell kostnad etter skogfond og skatt er kr 342,- eks. mva.

500 dekar produktiv skog = skogbruksplan vil koste kr 5 100,- eks. mva. før tilskudd. Etter 60 % tilskudd vil den koste kr 2 040,- eks. mva. Reell kostnad etter skogfond og skatt er kr 571,- eks. mva.

1500 dekar produktiv skog = skogbruksplan vil koste kr 15 300,- eks. mva. før tilskudd. Etter 60 % tilskudd vil den koste kr 6 120,- eks. mva. Reell kostnad etter skogfond og skatt er kr 1 714,- eks. mva.



Sjekk eiendomsgrensene dine

Eiendomsgrensen er basert på de offentlige eiendomskartene (matrikkelen). I noen tilfeller vil det være feil i dette grunnlaget. Skogeier skal selv gjøre denne kontrollen ved å gå inn på: gardskart.nibio.no. Eventuelle feil lastes opp i bestillingen eller sendes på epost til ALLSKOG innen 1. oktober. Hvis feil ikke meldes inn i henhold til oppgitt frist vil kostnader med oppretting av feil og mangler i grenser, faktureres skogeier.

Taksator vurderer hva som er produktivt og drivbart skogareal. Produktivt taksert areal vil være grunnlaget for din skogbruksplan.

I ALLMA blir skogbruksplanen din og skogdata løpende oppdatert.

Laster du ned appen har du alltid med deg skogbruksplanen i lomma.

- Full oversikt over egen skog og eiendomsgrenser
- Gode bestandskart som er enkle å bruke på mobil/nettbrett i skogen
- Alltid oppdatert skogbruksplan i lomma
- Skogen vokser - i ALLMA beregnes og ajourføres tilvekst



ALLMA gir svar på når og hvor det er tid for ungskogpleie, gjødsling, hogst etc.

Med ALLMA får du oversikten til å ta de riktige beslutninger til rett tid.

- Gir pekepinn på når det er mest lønnsomt å hogge
- Tar hensyn til viktige miljøverdier
- Mulighet til å legge inn forespørsel om skogtjenester fra ditt lokale andelslag

Vi kan hjelpe

Bestilling skal gjøres på www.allskog.no

Om du trenger hjelp til bestilling eller har andre spørsmål, ta kontakt med skogbrukssjef i din kommune.



Hemnes

Øystein Dyrлие, 75 19 71 45
Oystein.dyrлие@hemnes.kommune.no



Vefsn

Hans Gunnar Otervik, 482 64 736
hans.gunnar.otervik@vefsn.kommune.no



Grane

Torgar Eggen, 95 22 14 96
teg@grane.kommune.no



Hattfjelldal

Aud Ringsø, 75 18 48 15
aud.ringso@hattfjelldal.kommune.no

Spørsmål til ALLSKOG?

hemnes@allskog.no

vefsn@allskog.no

grane@allskog.no

hattfjelldal@allskog.no



Bestillingsfrist 1. oktober